

Point Dev Ideal Administration 4.71 Pour administrer sans peine un réseau sous Windows

Logiciel d'administration centralisée des réseaux et serveurs fonctionnant sous Windows NT, 2000 et 2003, Ideal Administration 4.71 se démarque des autres solutions du même genre. En premier lieu, l'interface est disponible en plusieurs langues, y compris le français, ce qui n'est pas usuel. Ensuite, Ideal propose à l'utilisateur de gérer des objets Exchange, de surveiller des serveurs, de prendre le contrôle à distance ou de transférer des objets entre différents serveurs.

Du côté de la gestion des domaines, Ideal groupe dans la même fenêtre les fonctions de gestion des groupes et des utilisateurs du domaine, des ressources partagées, des sessions, etc. Parce qu'il n'est vraiment pas évident, dans des domaines Windows, de gérer les groupes ou encore les utilisateurs, Ideal permet de sélectionner tel ou tel utilisateur, de voir à quel(s) groupe(s) il appartient, puis de remonter l'arborescence

- La centralisation facilite beaucoup la gestion du réseau
- Nombre de fonctions sont accessibles par simple clic.

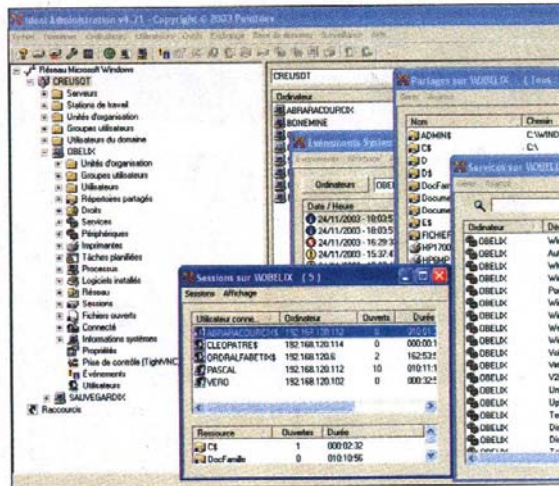

pour atteindre les membres du groupe. Il peut ensuite choisir, au sein des membres, un objet et en visualiser les propriétés, sans passer par de multiples interfaces.

De nombreuses opérations sont accessibles par simple clic droit sur l'icône de telle

machine ou de tel serveur du domaine : services, groupes, sessions, utilisateurs, prise de contrôle, processus, ajout d'utilisateurs, imprimantes... Ideal permet non seulement d'afficher les propriétés, mais encore de modifier et de gérer la majorité d'entre elles. La gestion d'Exchange intégrée

CATÉGORIE	Administration réseau
ENVIRONNEMENT SERVEUR	NT4, 2000, 2003
ESPACE DISQUE	15 Mo
SUPPORT	1 an
PRIX TTC	455 € environ par licence (prix dégressif)
Fonctions	●●●●●●●●
Ergonomie	●●●●●●●●
Services	●●●●●●●●

dans Ideal autorise la création et la suppression des boîtes aux lettres Exchange au sein de la gestion des utilisateurs. Quant à la prise de contrôle à distance, elle est basée sur TightVNC, distribué sous licence GPL, ce qui réduit considérablement le coût du déploiement. La surveillance est mise en place sous la forme d'un service qui doit être paramétré. Il permet d'enregistrer des sessions et des fichiers ouverts sur un serveur dans un fichier au format CSV, donc utilisable avec Excel ou d'autres outils de base de données.

L'une des spécificités d'Ideal Administration 4.71 est de rendre possible le transfert des objets, tels les comptes utilisateurs, entre serveurs, et même entre domaines, tout en conservant leurs mots de passe. Enfin, pour simplifier l'automatisation des tâches, de nombreuses fonctions sont paramétrables en mode lignes de commandes. Tout cela fait de la version 4.71 d'Ideal un produit très bien adapté aux moyennes et grandes infrastructures fondées sur Windows. **Pascal Creusot**

Simplifier et automatiser la gestion du réseau

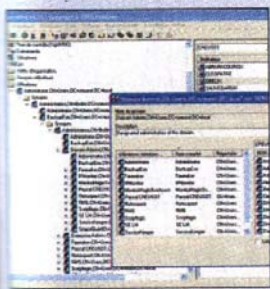

La gestion des groupes et des utilisateurs en leur sein est facilitée par la présentation de l'ensemble du réseau sous la forme d'arborescences dépendant les unes des autres.



Plusieurs commandes peuvent être exécutées depuis le mode lignes de commandes en indiquant des paramètres pour Ideal Administration.